

優れた、より良い福祉コミュニティをめざして

ふれあいネットワーク

まほろば 社協広報

第29号

寄稿 施設紹介 しゃぼん玉塾（共同作業所）



SO応援アート・フラッグで出迎えられるアスリートたち

スペシャル・オリンピックス（SO）に参加するためのホストタウンとして山形村を訪問したエルサルバドル選手団。歓迎式典では、デイサービスセンター（いちいの里）利用者と山形小学校3年3組児童の合作「SO応援アート・フラッグ」が寄贈されました。同選手団は、2泊3日の山形村滞在後、長野市のSO会場において大活躍をされました。

写真 2月23日（水）いちいの里／正面玄関ホールにて

住民の生活に密着した福祉づくり・地域づくり

▶平成17年度の山形村社会福祉協議会事業計画と予算が決まりました

去る3月7日、保健福祉センターいちいの里で、山形村社会福祉協議会の評議員会（平成17年第1回）が開催され、平成17年度の事業計画と予算等が審議されました。

事業計画では、住民のより身近な地域の中に福祉拠点づくりをすすめ、生活に密着した福祉事業への取り組みを推進していくという、今後の事業の方向性が確認されました。

具体的には、中大池地区の山形村福祉の家「ほのぼの」の運営、また上竹田地区に小規模多機能型福祉施設（コミュニティハウス）を設置するという取り組みが承認されました。福祉に関する諸制度の見直しが行政機関において検討される中、社会福祉協議会に対しても、事業の方向性を見極め、それに対応するための取り組みを着実に実施していくことが期待されています。社会福祉協議会の役割を再確認し、具体的な活動として実践していくことの合意がなされました。

また、一般会計予算では、収入・支出の総額をそれぞれ187,179千円とし、社会福祉を目的とする事業の一層の充実をはかることとなりました。殊にコミュニティハウスの整備事業が予算計上されるなど、将来的事業展開を見据え新規事業への参入を前提とした予算が生まれ、予算規模も例年に増して大きなものとして編成され、承認されました。予算概要は以下のとおりです。

平成17年度／山形村社会福祉協議会一般会計収入支出予算の概要

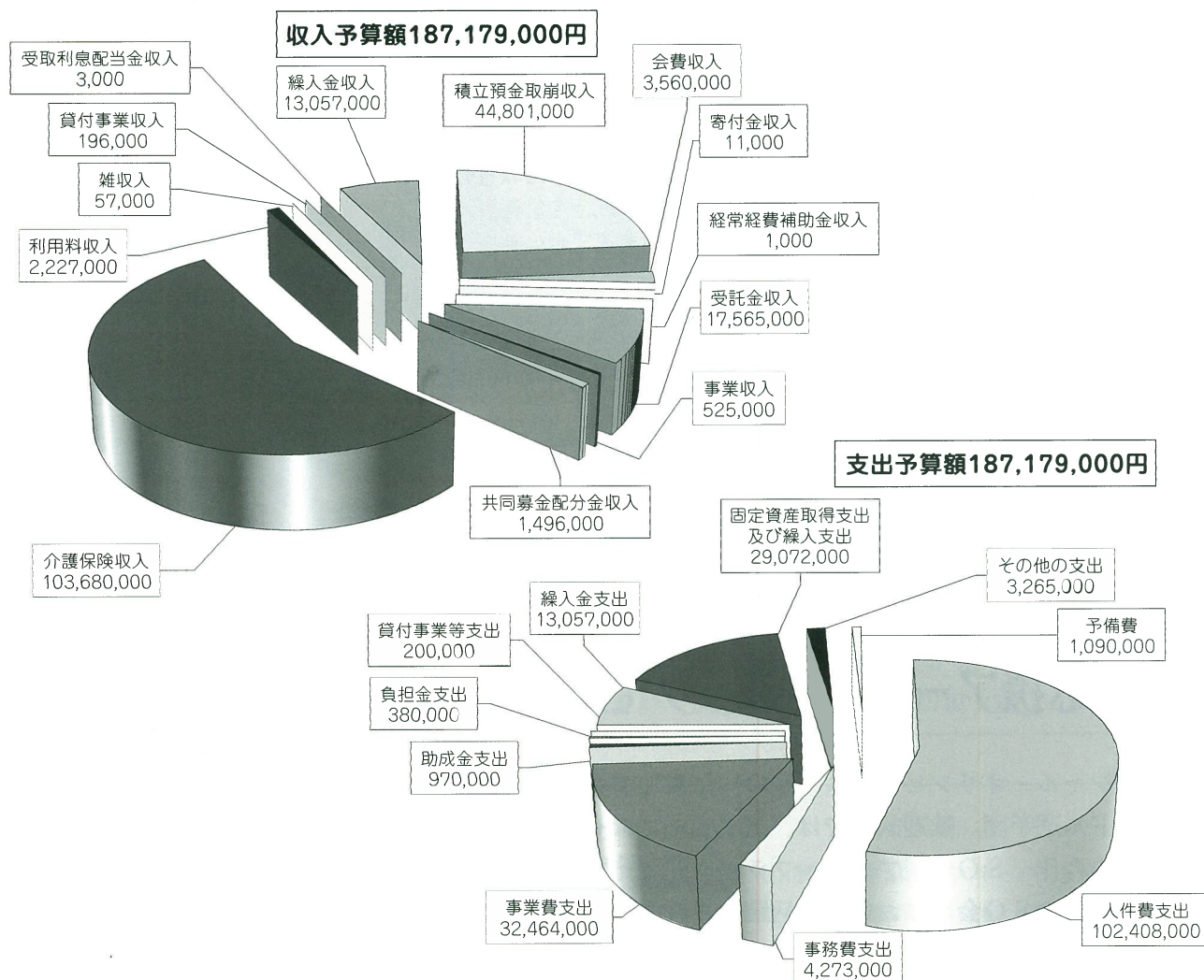

平成17年度版

山形村社会福祉協議会の会員会費等を活かした事業取り組みの概要

社会福祉協議会は、地域の住民と団体・企業等の会員から構成される民間組織です。

平成17年度も、住民（会員）の皆さんによる地域福祉活動の推進をはかるために、会費等の財源を活かして、次の各種事業に取り組みます。

事業区分	主な事業（活動）とその内容	充当財源の内訳
地域福祉推進事業 予算額 4,543,000円	■福祉啓発活動の推進 ○福祉講座「まほろばカレッジ」の開催 公開講座の開催「プロジェクトY」 移送サービス運転研修会の開催 ○福祉啓発事業の実施 広報「まほろば」発行／CATV広報「ぼぼねっと」放映 健康と福祉のつどいの開催 他	会費収入 535,000円
	■地域福祉活動の促進 ○地域福祉活動計画の策定への取り組み ○社会福祉事業関係者、保健・医療・教育機関との連携 等 ○住民、地域組織・団体、企業等の地域福祉活動の推進 助成金の交付、ぼぼねっと・いきいきサロン活動等の振興 他 ○地域生活ふれあい交流事業の企画実施 希望の旅・ポケットハイキング・在宅介護者リフレッシュ 他 ○ボランティアセンターの運営／ボランティア活動の振興	会費収入 1,388,000円 共同募金配分金 1,456,000円 参加費収入 524,000円 その他 17,000円
	■援護・激励事業の推進 ○戦没者・海外移住物故者・消防殉職者慰霊祭の斎行 ○生活福祉資金・助け合い資金等貸付事業の実施 ○災害等被災者の見舞・援護活動の実施 他	会費収入 383,000円 共同募金配分金 40,000円 その他 200,000円
地域生活支援事業 予算額 21,703,000円	■介護予防・地域支え合い事業の推進 ○外出支援サービス事業 ○軽度生活援助事業 ○生きがい活動支援通所事業 ○配食サービス事業 ○心配ごと相談事業 ○山形村福祉の家「ほのぼの」の運営 ■障害者自立生活支援事業／支援費事業の推進 ○タイムケアサービス ○障害者施設移送サービス ○障害者ホームヘルプサービス	会費収入 1,254,000円 村受託金収入 17,565,000円 利用料収入 2,227,000円 介護保険収入 657,000円

山形村社会福祉協議会のその他の事業取り組みの概要

介護保険関係事業 予算額 90,653,000円	■訪問介護事業所の経営 (ヘルパーステーションいちいの里) ■通所介護事業所の経営 (デイサービスセンターいちいの里) ■居宅介護支援事業所の経営 (居宅介護サポートセンターいちいの里)	介護保険収入 90,623,000円 その他 30,000円
法人運営 予算額 57,223,000円	■法人の業務運営 (含コミュニティハウスの整備事業) ■事業部門の総括業務運営 ○地域福祉推進事業 ○地域生活支援事業 ○介護保険関係事業 ■関係団体事務局の業務運営 ○共同募金会山形村分会事務局 ○日本赤十字社山形村分区事務局	介護保険収入 12,400,000円 その他 44,823,000円

※本表の予算額に繰入金額を加算すると予算総額となります。

寄稿 施設紹介④

しゃぼん玉塾が誕生しました

(山形村障害者等共同作業訓練事業)

たどり着きました

多くのボランティアの皆さんが、二年間の長きにわたり泣き言を言わずに頑張ってきました。障害を持つ人達が毎日活動する場所を無償で支え続けることは、並大抵のことではありませんでした。県の認可基準の設備、人数、活動内容を満たす運営を軌道に乗せるまで多くの人達がしゃぼん玉広場を中心に、劇をしたり手芸品、農産物を頂いて販売したり、手作りケーキの販売などをして活動資金を調達してやっとたどり着きました。ここに集う障害を持つ人は現在12名です。私たちは、従来の障害者作業所ではない、新しい福祉の拠点として「山形村方式」の作業所を目指します。それがしゃぼん玉塾です。



▲2月18日 プリンスホテルで授賞式
厚生労働省が主管するさわやか福祉財団による
勤労者ボランティア賞を受賞しました。

山形村の障害者はどこへ行く

現在はふれあいの館に村の委託を受けて活動しています。障害者トイレ、物置を改築していただきました。しかしながらここは住民課の管轄ということで、活動時間は児童館の開館時刻のみ許可との制限があります。鍵も貸してもらえません。身障者用の駐車場も、その都度申請しなければなりません。福祉課と住民課のハザマで一時的な間借り状態だそうです。

山形村方式は多くの支えが必要です

障害を持つ人が孤立的に仕事をしているのでは、共生社会とはいえません。地域の人達と共に文化的な活動や仕事をしたいのです。

週一度二時間程度でも良いので、音楽を教えてくださいたり手工芸品を作ってくれる仲間をもっともっと集めたいと思います。多くの人達の集まる中に障害を持つ人達がいます。それが私たちが目指す山形村方式のしゃぼん玉塾です。何かのボランティアをしたいと考える人や少しの時間を取れる人はどうか気軽に遊びに来てください。



▲手作り工芸も始めました

しゃぼん玉塾(共同作業所) 代表 大池幸一郎 (おおいけ こういちろう)

山形村3940-1 山形村ふれあいの館内 ☎0263-98-5123

福祉活動功労者・福祉事業協力者の表彰

平成17年1月22日(土)に開催された「第15回／平成16年度健康と福祉のつどい」での式典の席(デイサービスルーム)で、山形村社会福祉協議会々長表彰が行われ、福祉活動功労者・福祉事業協力者に対し表彰状が贈られました。

表彰状並びに感謝状が贈呈された方は以下のとおりです。

福祉活動功労者(表彰状の贈呈)

村上加久男 様(山形村下竹田)／民生委員・児童委員関係
 山口 義美 様(山形村小坂)／老人クラブ関係
 百瀬 弘 様(山形村上竹田)／老人クラブ関係
 鈴木 利喜 様(山形村下竹田)／遺族会関係
 小林 啓長 様(山形村小坂)／知的障害者育成会関係

福祉事業協力者(感謝状の贈呈)

森井 民男 様(山形村下大池)
 横水 大作 様(山形村下竹田)



▲健康と福祉のつどい／表彰式 於 いちいの里

全国社会福祉協議会長(優良社協)表彰

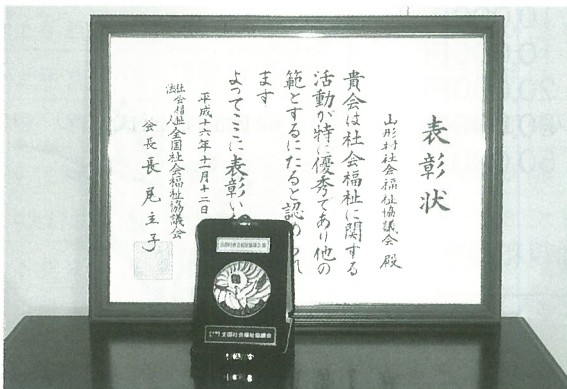

▲全国社協会長より贈られた表彰状と賞牌

平成16年11月12日、日比谷公会堂(東京都)において、平成16年度全国社会福祉大会が開催され、その式典において全国社会福祉協議会長から、「優良活動社協」として、山形村社会福祉協議会が表彰されました。

表彰の対象とされた主な活動には、「関係機関との協働による地域福祉の推進」があげられ、地域組織・団体等と連携した地域福祉活動の企画・推進が評価されました。これを節目として、更に地域福祉の振興がはかられていくことが期待されます。

グループホーム「杉のこ」に生活用品等の寄贈

地域貢献活動を目的に、地域住民・学生有志等で結成される、ぽぽねっと企画／むかごちゃんプロジェクト(代表 野村俊介／事務局 山形村社会福祉協議会)は、村内農家の協力をいただいて採取・販売した「むかご」の収益から、地域貢献費として本年度(平成16年度)も村内福祉施設に生活用品等の寄贈をしました。

同企画では、本年度の地域貢献事業として、平成16年4月、山形村の淀の内地区に開設された知的障害者のグループホーム「杉のこ」の希望に基づいて、生活用品等の寄贈を行うこととしました。

去る3月17日、同グループホームを訪問し、「杉のこ」の利用者並びに関係者に対し、有効に活用していただこうと、28型カラーテレビ・暖房器具・掃除機の生活用品等(約10万円相当)を贈呈しました。

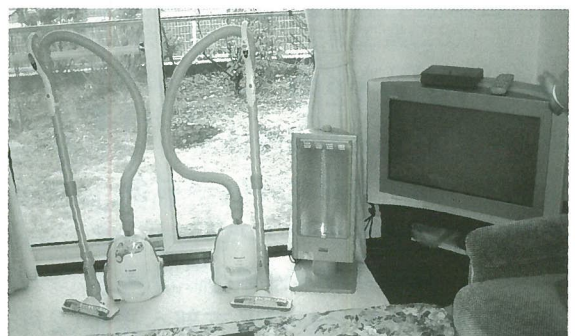

▲「杉のこ」に贈られた生活用品等

あたたかな善意、ありがとうございます

◇平成16年度／赤い羽根・歳末たすけあい共同募金の実施結果◇

平成16年度の赤い羽根・歳末たすけあい共同募金運動を、昨年10月1日から12月20日にかけて実施したところ、次のような実績となり、全額を長野県共同募金会へ送金しました。この募金は、その一部が平成17年度において、配分金として村社協へ交付され、各種福祉事業に充てられることとなっています。

平成16年12月22日送金

上大池	中大池	小 坂	下大池	上竹田	下竹田	募金総額
243,100円	169,000円	390,000円	191,000円	440,000円	517,000円	
職 域		山形小学校		店頭募金(53店舗)		2,014,756円
16,272円		9,618円		38,766円		

◇社協への寄附金等の紹介◇

【平成16年3月以降／敬称略】

○山形村ゴルフ連盟	金 47,339円
○サウンドファンタジー	金 50,000円
○平沢秀元（山形村中大池）	金 30,000円
○上條秀子（山形村中大池）	金 10,000円
○水野智子（名古屋市）	金 10,000円
○西牧教室	金 20,000円
○上條明昭（山形村中大池）	金 30,000円
○古川寺観音奉賛会	金 50,000円
その他物品（日用品）寄付	
○児玉功臣（山形村下竹田）	○有親和住宅

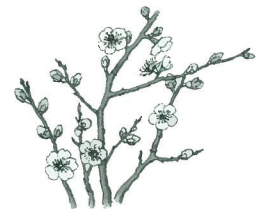

◇新潟中越地震災害 救援義援金の送金◇

金 279,440円

内訳	山形村役場受付分	235,100円
	保健福祉センター受付分	44,340円
日本赤十字社新潟県支部へ送金(11月5日)		

金 119,212円

内訳	山形村役場受付分	52,455円
	保健福祉センター受付分	54,940円
	健康と福祉のつどい	7,467円
	山形小学校4年3組児童	4,350円
日本赤十字社新潟県支部へ送金(2月7日)		

◇スマトラ島沖地震 救援義援金の送金◇

金 112,281円

内訳	健康と福祉のつどい	12,281円
	田中 恵様(山形村中大池)	100,000円
日本赤十字社へ送金(2月7日)		



◇平成16年度／山形村社会福祉協議会会費の実施結果◇

平成16年度の山形村社会福祉協議会(普通・賛助・特別)会費納入につきましては、本年度も大勢の会員の皆様からご協力をいただきました。ここに厚くお礼申し上げます。地域福祉活動推進のために有効に活用させていただきます。

●山形村社会福祉協議会／普通会員会費 (1口/1,500円 平成17年3月25日現在)

連絡名	会数	金額	連絡名	会数	金額	連絡名	会数	金額	連絡名	会数	金額	連絡名	会数	金額
豆沢南	16	24,000	仲 町	23	34,500	新 和	21	31,500	上北沖	18	27,000	北 堀	18	27,000
豆沢北	18	27,000	橋爪西	13	19,500	四ッ谷西	20	30,000	中北沖	25	37,500	竹 原	32	48,000
青木沢南	17	25,500	橋爪東	47	70,500	青葉台	7	10,500	下北沖	45	67,500	原 町	29	43,500
青木沢中	4	6,000	下大池下村	19	28,500	本郷東	34	51,000	上中原	24	36,000	北竹原	16	24,000
青木沢北	21	31,500	中央通	44	66,000	南 原	1	1,500	中原町	31	46,500	竹田原	26	39,000
中耕地西	16	24,000	城ヶ沢	19	28,500	西 原	0	0	新 町	25	37,500	三夜塚	34	51,000
中耕地東	20	30,000	西 沖	30	45,000	四ッ谷中	9	13,500	小坂台	24	36,000	南竹原	25	37,500
久 保	17	25,500	唐沢下	30	45,000	山 口	23	34,500	下中原	12	18,000	新 星	16	24,000
堤 南	35	52,500	四ッ谷上	36	54,000	大 日	18	27,000	美の里ヶ丘	18	27,000	若 葉	11	16,500
堤 北	26	39,000	四ッ谷下	38	57,000	日 向	28	42,000	唐沢上	17	25,500	野尻東	16	24,000
淀の内	45	67,500	原村上	22	33,000	堂村上	17	25,500	神 明	37	55,500	野尻西	23	34,500
上手西	20	30,000	原村東	18	27,000	堂村下	13	19,500	荒 川	30	45,000	清水高原	5	7,500
上手東	17	25,500	宮 村	28	42,000	寺 林	6	9,000	上手村	27	40,500	梨の木	20	30,000
野 際	28	42,000	殿 村	27	40,500	小坂東	9	13,500	西 下	19	28,500			
中大池中村	38	57,000	中耕地	28	42,000	清 水	12	18,000	北 村	18	27,000			
中大池下村	29	43,500	上竹田中村	34	51,000	本殿上	19	28,500	南 中	32	48,000			
下村東	27	40,500	御判形	41	61,500	本殿下	15	22,500	北 中	20	30,000			
野際東	17	25,500	下本郷	49	73,500	東 殿	15	22,500	南 堀	31	46,500	合 計	1,948	2,922,000

●山形村社会福祉協議会／賛助会員会費 (1口/3,000円 平成17年3月25日現在)

賛助会員数	75人	加入口数	88口
-------	-----	------	-----

●山形村社会福祉協議会／特別会員会費 ()内は、累計納入口数 (1口/10,000円 平成17年3月25日現在) 本年度納入口数/59口

5口	(株)ヤマジン(156)	JA松本ハイランド山形支所(85)	(株)小林創建(115)	(株)オーイケ(75)
3口	サンリン(株)(42)	(株)丸五山形食品(19)		
2口	森井自動車(株)(34)	キヨミズ開発(有)(53)		
1口	松本土建(株)(74)	平沢土建(株)(65)	山形村商工会(45)	佐和工業(25)
	(有)親和住宅(25)	(有)山辺鉄工所(42)	(有)タカヤマ住設(27)	(有)横水石材店(26)
	富士コーポレーション(株)(25)	(株)美野里(23)	(株)シナノ電子技研(21)	(株)川上建設(20)
	山形診療所(17)	そば処かみじょう(17)	(有)丸 森(17)	(有)島村板金(17)
	(有)花岡電子(17)	(有)丸八種苗園(17)	(株)新井商店山形工場(16)	簾町商店(13)
	天理教信濃山形分教会(11)	(株)井上アイシティ21(11)	横山医院(9)	小林自動車(9)
	セブンイレブン信州山形店(9)	(株)ヤンマー農機長野(6)	松本信用金庫山形出張所(6)	
	(株)ハートウェル長野店(4)	日清医療食品(株)(4)		

平成17年度指定地域福祉活動支援事業

助成金交付希望団体等を募集します

山形村社会福祉協議会では、平成17年度の指定地域福祉活動支援事業による助成金交付団体等を募集します。助成金交付を希望する団体は下記により申請をして下さい。

- 申請受付期間 平成17年4月1日から4月28日まで（土・日曜日を除く）
- 申請受付／問い合わせ 山形村社会福祉協議会事務局（山形村保健福祉センターいちいの里内）
*申請用紙は上記の事務局にあります。 ☎0263-97-2102

指定地域福祉活動支援事業助成金

- 趣 旨 地域福祉活動を振興し地域福祉の増進をはかるために、住民団体等が村内各地域において、高齢者・障害者・児童・青少年その他住民全般を対象に実践する各種活動に要する経費に対し、助成金を交付します。
- 実施主体 社会福祉法人 山形村社会福祉協議会
- 助成金交付限度額（一般指定活動） 25,000円
（*特別指定活動の交付額は別途定められます。）
- 助成金交付対象者 山形村内の住民団体・グループ等
- 対象活動及び経費

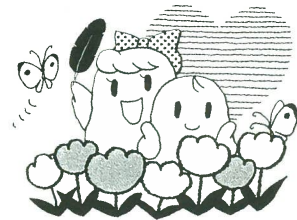

生活支援活動	日常生活支援活動、サロン・療育活動、施設団体活動、在宅介護者支援活動
社会参加活動	福祉教育・学習活動、自立・就労支援活動、体験・交流・イベント活動、住みよいまちづくり活動
総合福祉的活動	児童・青少年関係活動、生活相談活動、情報提供・啓発活動、その他の地域福祉活動

※上記の対象活動の中のどれか1つの活動について、必要となる次の経費。

- 事業関係 ■謝 礼 ■施設・備品の借上料 ■入場料・使用料 ■資料購入費
- 材料購入費 ■企画・調査・研究費 ■広報費 ■資料・資材作成費
- 研修費 ■その他
- 備品関係 ■行事用備品費 ■事務用備品費 ■生活用品費（日常生活用品・家電等）
- 機能回復訓練備品費 ■介助用備品費 ■趣味・スポーツ用備品費 ■その他

※尚、次の活動は、本助成金の対象活動として該当致しません。

- ①社会福祉協議会から地域福祉団体等助成金・社会福祉協力校事業助成金が交付される活動
- ②社会福祉協議会から開催負担金が交付される「いきいきサロン活動」

付 記*この指定地域福祉活動支援事業助成金の財源には、共同募金配分金が充てられます。
*この助成金は、助成金審査委員会の審査を経て決定し、交付（7月初旬予定）されます。

まほろば（社協広報／第29号） 平成17年3月25日発行

- 発行所 社会福祉法人 **山形村社会福祉協議会**（山形村保健福祉センターいちいの里内）
〒390-1301 長野県東筑摩郡山形村 4520 番地の 1 TEL 0263 (97) 2102 FAX 0263 (97) 2101
- 印刷所 アサカワ印刷株式会社